DELL Technologies

DELLモバイル アダプター スピーカーフォン - MH3021P

スピーカーフォンを内蔵した 世界初のマルチポート アダプター*

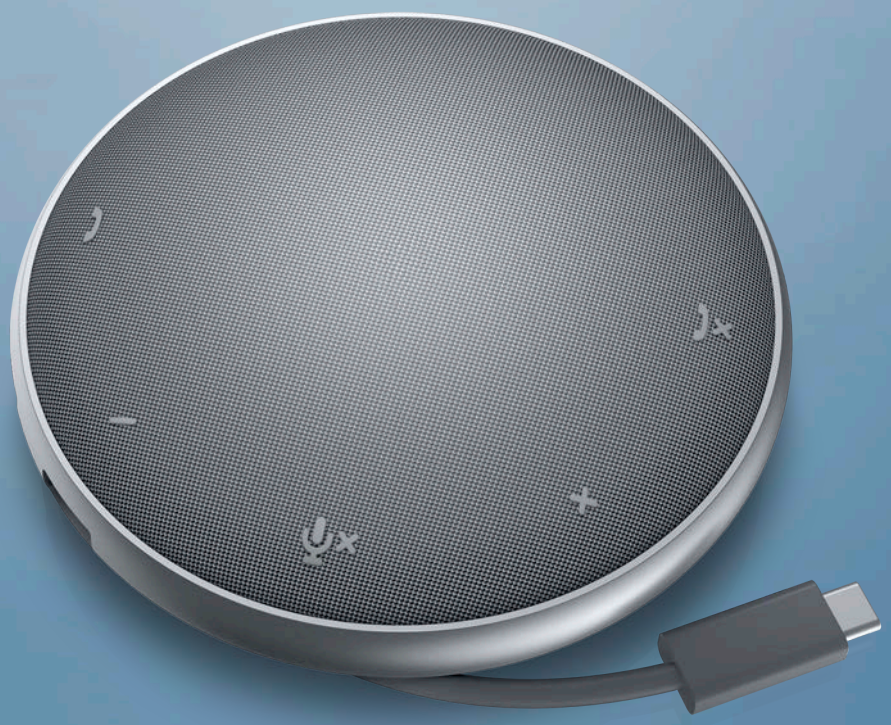

zoom Certified

革新的な設計

All-in-One接続および会議ソリューションを可能にするこのマルチポート アダプターを使って、生産性を維持できます。*

多様な接続機能を搭載

通話しながら、ディスプレイへの接続、大容量ファイルの高速転送、ノートPCの充電を同時に行えます。

内蔵された会議ソリューション

Zoomによる認定を受け、他の主要なUCプラットフォームにも最適化された内蔵スピーカーフォンで、シームレスな会議を楽しむことができます。

All-in-One 接続および会議ソリューション

革新的な設計

このマルチポート アダプター スピーカーフォンを使用すると、自宅やオフィスで生産性を維持できます。多数のポートにはさまざまな接続オプションが用意されており、内蔵のスピーカーフォンは、会議に便利な優れた機能を備えています。
ディスプレイやキーボード、マウスに接続したままノートPCを充電したり、電話会議に参加できます。

多様な接続機能を搭載

HDMI 2.0 ポートまたはUSB-Cポートを介して外付けディスプレイを接続すると、最大4KのHDR解像度（60Hz）でシャープで鮮明な画像を映し出せます。
USB-CポートとUSB-Aポートを使用すれば、大容量メディアファイルを数秒で転送できます。最大90Wの電力供給により、USB-C電源アダプターやディスプレイをアダプタースピーカーフォンのUSB-Cポートに差し込むことで、さまざまなPCを充電できます。

内蔵された会議ソリューション

内蔵のスピーカーフォンを使用して、シームレスな会議を楽しむことができます。マイクはデスクの周辺から音を拾うため、すべての音が聞こえます。直感的な通話制御機能により、通話機能を簡単に操作でき、エコー キャンセリング機能とノイズ リダクション機能により、明瞭な音声品質を実現します。Zoomによる認定を取得済み。また、Teamsなどの他の主要なUCプラットフォーム向けにも最適化されているため、お客様の選択したプラットフォームを使用して電話会議を柔軟に行うことができます。

特長と仕様詳細

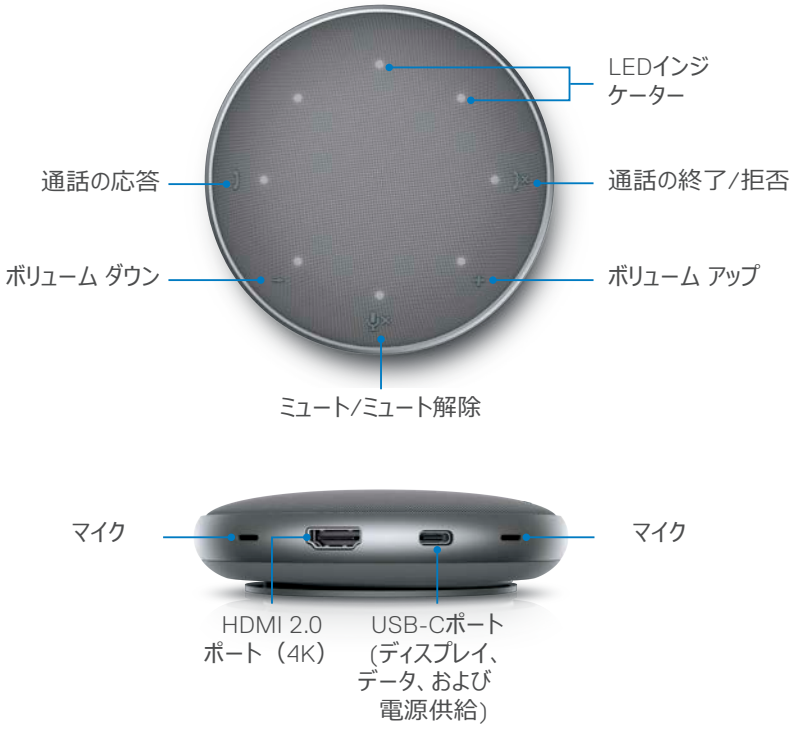

zoom Certified

Dell モバイル アダプター スピーカーフォン - MH3021P	
寸法（直径 x 高さ）	119 mm x 32 mm（4.7インチ x 1.25インチ）
重量	214 g（7.5オンス）
ホストの接続	USB-C
ケーブルの種類、長さ	丸型同軸、465 mm
ポートおよびコネクター	
USB-C**ケーブル（データ/電源/ビデオ）**	USB-C 多機能ケーブル x 1。データ転送、電力供給、およびディスプレイ/オーディオをサポート
総ポート数	USB-C x 1、HDMI x 1、USB-A x 2
データ ポート[1]	USB-A 3.1 x 2 および USB-C 3.1 x 1。最大10Gbのデータ転送をサポート
電力供給ポート[2]	USB-C x 1。最大90Wの電力供給をサポート
ビデオ ポート[3]	HDMI 2.0：60 Hz[4]で4K（3840 x 2160）（HDRをサポート） USB-C：60 Hz[4]で4K（3840 x 2160）（HDRをサポート）
Plug & Play**のサポート**	あり（ドライバーのインストール不要）
サポートされているオペレーティング システム	Windows10 64ビット、Mac OS（A03 ファームウェア以降でサポート）
スピーカーフォン	
スピーカー タイプ	ネオジム磁石を備えた動電型スピーカー
スピーカーの周波数範囲	200Hz～20kHz
マイクの範囲	360度、無指向性
マイクの周波数	100Hz～10kHz
デジタル信号処理	内蔵のエコー キャンセル機能とノイズ リダクション機能
特長	着信への応答、通話中の電話の終了、着信拒否、ミュート/ミュート解除、音量の調整
サポートされているUCのプラットフォーム	Zoomによる認定済み。他の主要なUCプラットフォーム向けにも最適化されています。次のページの詳細を参照してください。
付属品	Dellモバイル アダプター スピーカーフォンMH3021P、ポーチ、マニュアル
保証	1年[5]

製品の提供状況は国によって異なります。詳細については、Dellの担当者にお問い合わせいただくか、Dell.comを参照してください。

* Dellの分析（2020年3月）に基づきます。ID # G20000081
1 ノートパソコンからアダプター スピーカーフォンに電力を供給する場合：
(a) およびノートパソコンのUSB-C/Thunderboltポート（3A/5V）に接続されている場合、2つのダウンストリームUSB Aと1つのUSB-Cポートが選択したデバイスをサポートします。
(b) およびノートパソコンのUSB-C/Thunderboltポート（1.5 A/5 V）に接続されている場合、2つのダウンストリームUSB-Aポートと1つのUSB-Cポートにより、マウス、キーボード、Bluetooth/RFドングル、一部のUSBメディアなどの低電力消費デバイスをサポートできます。
あるいは、アダプター スピーカーフォンがUSB-C電源アダプターまたはUSB-Cディスプレイに接続されている場合：
およびそのUSB-Cケーブルがノートパソコンの USB-C/Thunderboltポートに接続されている場合、2つのダウンストリームUSB-Aポートが選択したデバイスをサポートします。
2 最大90Wを使用して、USB-Cノートパソコンを充電できます。実際に供給される電力は、お使いの電源/プラットフォームの電源ポリシーによって異なります。
3 一度に1つのビデオ出力のみがサポートされます。最初に接続されたビデオ出力が有効になります。HDMIビデオとUSB-Cビデオが同時に接続された場合は、HDMIが優先されます。
4 一部のPCモデル（DisplayPort 1.4、HBR3をサポート）と、60Hzで4K解像度を提供するディスプレイ（HDRをサポート）に接続した場合に使用できます。
5 ポーチはサービス提供品につき対象外です。

UCプラットフォームの互換性リスト

次の表は、以下のUCプラットフォーム#を使用している場合に、Dellモバイル アダプター スピーカーフォン – MH3021Pで動作する通話機能を示しています。

UCプラットフォーム	ミュート/ミュート解除	通話の応答	通話の終了/拒否	ボリューム アップ	ボリューム ダウン	スピーカーフォン	マイク
Zoom	✓	✓	✓**	✓	✓	✓	✓
Skype for Business	✓	✓	✓	✓	✓	✓	✓
Microsoft Teams	✓	×	×	✓	✓	✓	✓
Google Hangouts	✓	×	×	✓	✓	✓	✓
Cisco WebEx	✓	×	×	✓	✓	✓	✓
FaceTime	✓	×	×	✓	✓	✓	✓
Slack	✓	×	×	✓	✓	✓	✓
GoToMeeting	✓	×	×	✓	✓	✓	✓
BlueJeans	✓	×	×	✓	✓	✓	✓

✓ UCプラットフォームで利用可能なDellモバイル アダプター スピーカーフォンの通話機能

× UCプラットフォームで利用できないDellモバイル アダプター スピーカーフォンの通話機能

#Windows 10 64ビット版OSでの使用

** 通話の終了/拒否の動作は異なります。

（a）通話の拒否 - Dellモバイル アダプター スピーカーフォンの「通話の終了/拒否」ボタンを押します。

（b）進行中の通話の終了– Zoomの「ミーティングの終了」をクリックします。

●製品の購入には当社の販売条件（https://www.dell.com/learn/jp/ja/jpcorp1/terms-of-sale）、締結済みの再販買契約書、または販売先が提示する契約条件が適用されます。 ●本カタログ掲載製品は、なくなり次第終了となります。 ●製品は、正式受注後、通常約 10 日～ 2 週間ほどでお届けしております。（お選びになった製品、構成内容、正式受注手続きの時期により納期が前後することがございます。予めご了承ください。） ●返品 ・ 交換は、お客様がデル･テクノロジーズから直接製品をご購入された場合、納品日より 10 日以内にご連絡いただいた場合に限り、お受けいたします。但し、第三者製品、デル･テクノロジーズ製品、プリンターインク･トナー、プロジェクターランプ等、の消耗品、スペアパーツの返品は受け付けておりません。デル･テクノロジーズの責めに帰すべき事由がないかぎり、返品時の配送料およびご入金時の振込手数料はお客様のご負担とさせて頂きます。 ●お支払は、現金振込またはクレジットカード決済からお選び頂けます。 ●お支払方法が現金前振込 / クレジットカードをご選択された場合、ご入金が弊社にて確認された時 点で正式受注及び製造開始とさせて頂きます。掛売りでのお支払方法をご選択された場合、お客様からの正式注文書を受付けた時点より、生産手続きを行います。（弊社による与信審査の結果によっては受注をお断りする場合があります） ●本広告掲載製 品は、なくなり次第終了となります。 ●本広告に掲載されているソフトウェアの動作環境につきましては、以下の URL をご確認下さい。（http://www.dell.jp/softwarejp） ● DELL Technologiesロゴは、米国 Dell Technologies Inc. の商標または登録商標です。 ● Intel、インテル、Intel ロゴ、Intel Inside、Intel Inside ロゴ、Intel Atom、Intel Atom Inside、Centrino、Centrino Inside、Intel Core Core Inside、Celeron、Celeron Inside、Pentium、Pentium Inside は、米国及びその他の国における Intel Corporation の商標です。 ● Microsoft、Windows、Windows 7、Office ロゴ、Outlook、Excel、PowerPointは、米国 Microsoft Corporation の米国およびその他の国における登録商標です。 ●その他の社名および製品名は各社の商標また は登録商標です。 ●ディストリビュータ経由など、直販以外でご購入を希望される場合の詳細価格につきましては販売店様へお問い合わせ下さい。 ●本カタログに記載されている仕様は 2020 年 12月 15日現在に提供かつ予定している情報であり、予告無く仕様を変更する場合もございます。* Dellの分析（2020年3月）に基づきます。ID # G20000081

デル･テクノロジーズ株式会社　〒212-8589 川崎市幸区堀川町580番地 ソリッドスクエア東館20F　Dell.co.jp