Dell プロフェッショナルシリーズ P2723QE 27インチ 4K USB-C HUB モニター

P2723QE

品質に対する揺るぎない取り組みにより
おかげさまで、モニター出荷台数
9年連続世界 No.1 *

DELL Technologies

P2723QE

真の生産性

他に類を見ない4Kハブ モニターで、より鮮明に映し出して、
生産性を大幅に向上できます。

より鮮明に見える画面で、より多くの作業を実行

より詳細に、より鮮明に表示され、作業がしやすくなります。4K (3840 x 2160)解像度の27インチ モニターなら、複数のアプリケーションを表示して、マルチタスクを効率的に実行できます。

あらゆるワークスペースで 接続を維持

オフィスでも自宅でもホットデスキング。USB-Cハブ モニターで作業スペースを合理化できます。ノートパソコンを起動して最大90Wまで電力を供給し、Ethernetやその他多くのデバイスに接続し、ワークスペースをすっきりと整理できるケーブル管理システムを装備するなど、考え抜かれて設計されています。

常時目に優しく、常に綺麗な画面で

Comfort View Plus とはハードウェア的にパネル自体がブルーライトをカットします。
その為、面倒な設定などなく、常に目に優しい状態が保てます。

また、画面の変色も極限まで少なくしているため、目に優しいにもかかわらず鮮やかな画像のままで作業が可能です。

P シリーズ モニター

P2723QE

4 K高解像度
27インチ モニターの4K (3840 x 2160)解像度で、より鮮明に表示して、生産性を大幅に向上できます。

USB Type-C･RJ45端子搭載
USB-Cを使用して最大90Wの電源供給と、Ethernet接続用のRJ45などの広範な接続オプションにより、電源と接続を維持できます。すべてがすっきりと整理されます。

均一な色彩を標準装備
IPS（横電界スイッチング）テクノロジーにより実現された広い視野角全体で一貫して鮮やかな色彩を映し出します。sRGBカバー率99%、設定を必要とすることなく正確な色彩が得られます。

管理性の強化
利便性向上のため、MACアドレス パススルー[1]、PXEブート、およびWake on LANが内蔵されています。

組み込みのComfortView Plusで、色のパフォーマンスを損なうことなくブルーライトの発生を軽減し、目の快適さを最適化します。

各種調整機能で快適に
前後角度、左右回転、縦横回転、高さ調整可能（最大150mm）

複数のタスクを管理
DisplayPortを使ってDell Expressデイジー チェーンで2台目のモニターを接続すれば効率性が21%[2]向上します。

使いやすいジョイスティック コントロール
オンスクリーン ディスプレイ(OSD)メニュー内を操作

多様な接続機能を搭載
DisplayPort、HDMI、VGA、超高速5Gbps USBクイックアクセス ポートなど、広範な接続ポートを使用して、さまざまなデバイスに簡単に接続できます。

機能設計
3辺超薄型ベゼル設計、スモール ベース、ケーブル管理の向上により、自宅やオフィスのデスク周りがすっきりします。

環境基準
ENERGY STAR® TCO Certified Edge、EPEAT® Gold登録済み

生産性向上
一部のDell製PCで利用可能なDell Power Syncを使用すると、ノートパソコンのカバーを閉じた状態でも、モニターからDell PCの電源を投入できます。**

生産性を向上させる接続機能

USB-Cハブ モニターは、USB-C（最大90Wの電源供給）、有線Ethernetアクセス用のRJ45、高速データ転送のための超高速USBなど、広範な接続オプションを提供します。

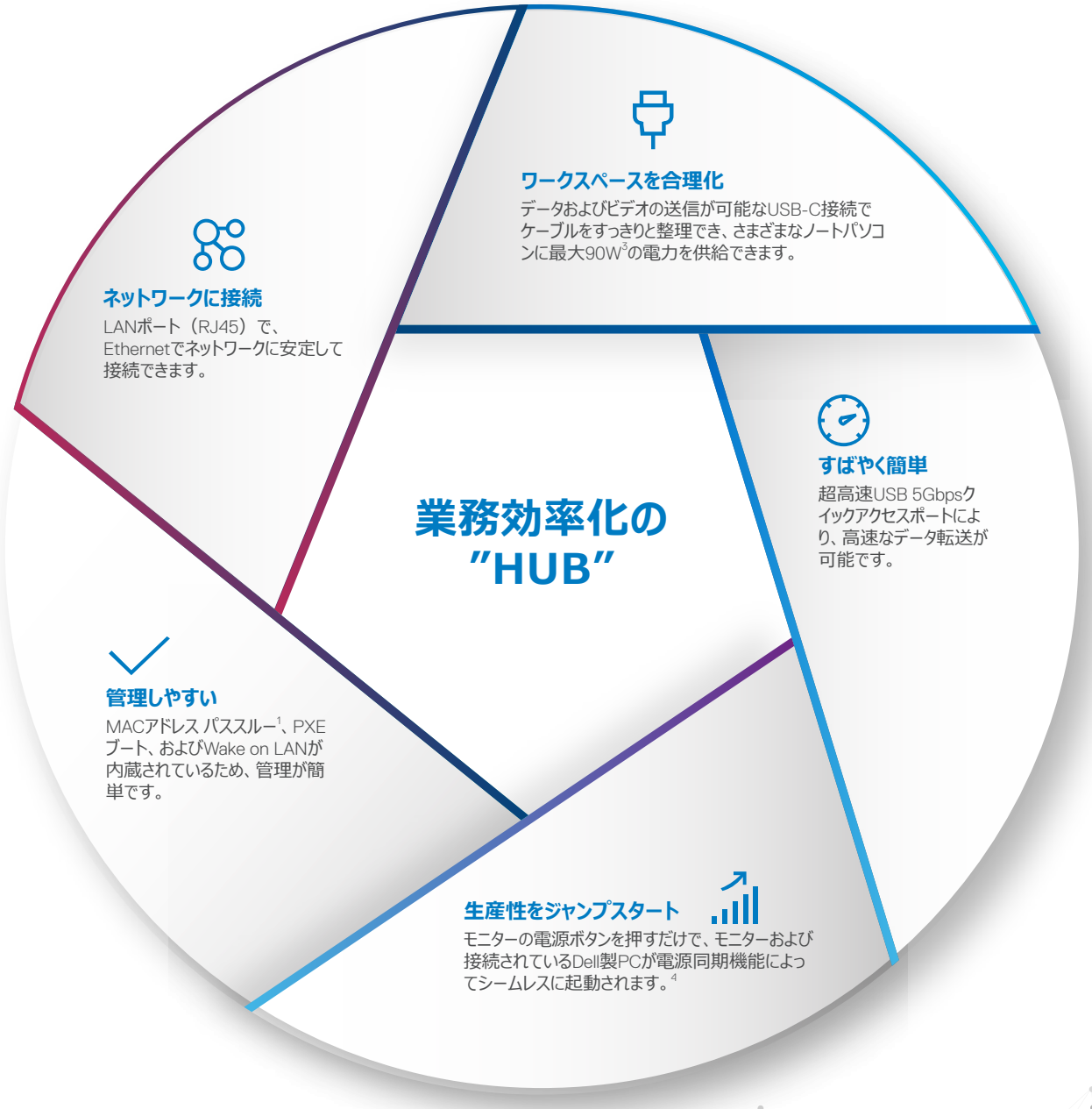

P2723QE

ニーズに対応する設計

このスタイリッシュなモニターは、ベースが小さく、ケーブルをモニター ライザーの中に隠せるケーブル管理デザインを採用しており、オフィスや自宅のデスクをすっきり整頓できます。

コンパクトで美しいデザイン

コンパクトなベースを採用。ケーブル管理システムも改良され、モニター ライザーにコードを収納できます。

使いやすいジョイスティック コントロール

使いやすいジョイスティック コントロールで、画面メニューを操作したり、設定を調整したりできます。

各種調整機能で快適に

前後角度、縦横回転、左右回転、モニターの高さ（最大150mm）調整によって、快適な作業環境を実現できます。

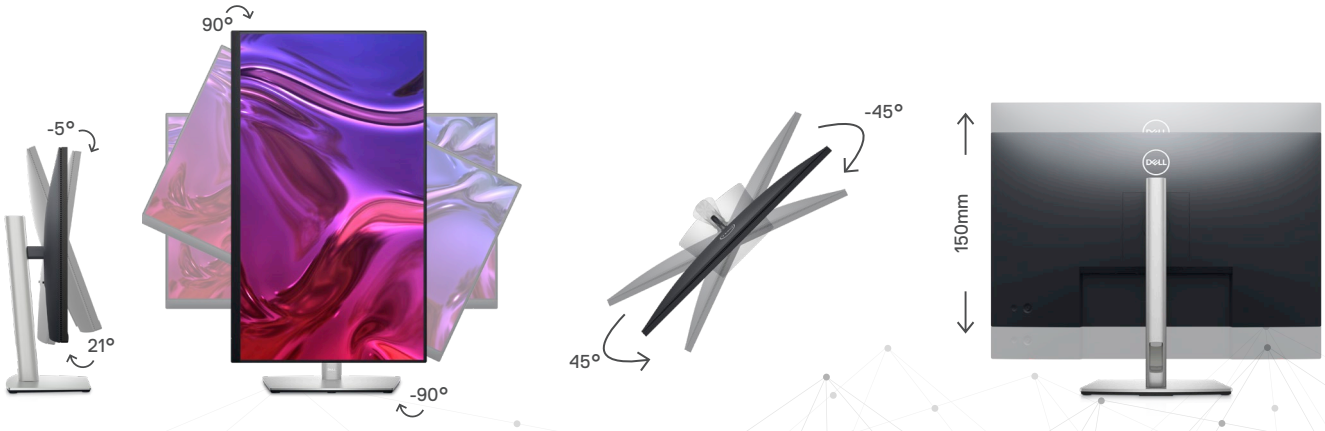

高い生産性

Dell Display Managerは、包括的な管理ツールによって日常の生産性を向上させ、最適なスクリーン体験、効率的なディスプレイ管理、簡単なマルチタスク処理を提供します。

あらゆるレベルで生産性向上

EasyArrangeを使用すると、38種類のプリセットのウィンドウ パーティションと最大5つのウィンドウをカスタマイズできる機能によって1つ以上の画面に複数のアプリケーションを簡単にタイル表示でき、マルチタスク機能が向上します。

利便性を高める鍵

ショートカット キーは時短に効果的です。ディスプレイの管理設定も簡単で、より迅速に作業を開始できます。

シームレスな移行

自動リストア機能により、作業を中断した場所が記憶されるので、ケーブルを外した後でもアプリケーションは前回の場所に戻ります。

多様な管理機能

アセット管理レポートにより、ITマネージャーはモニター情報を迅速に取得、トラッキングできるほか、1回のセットアップで一度に複数のモニターを構成できます。

詳細はこちら
Dell Display Manager

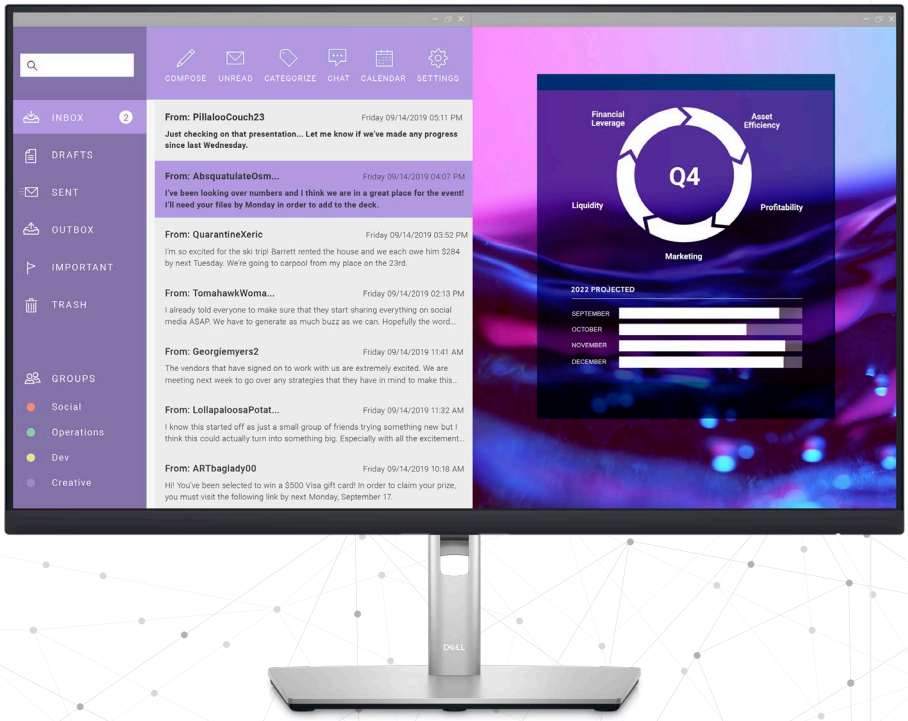

推奨周辺機器

Dellシングル モニター アーム | MSA20

Dellシングル モニター アーム – MSA20は、実質的に工具なしで組み立て可能で、設置も簡単です。Dell Quick Releaseにより、Dell Pシリーズ モニターを、工具なしで簡単にアームにはめ込むことができます。

Dell Proワイヤレス ヘッドセット | WL5022

ワイヤレスで自由度が高まります。Teams認証のヘッドセットには便利な通話コントロール機能が搭載されています。PC、タブレット、スマートフォンをシームレスに切り替えて、外出先でも明瞭な音声を楽しめます。

Dell Premierマルチデバイス ワイヤレス キーボードおよびマウス | KM7321W

3台のデバイスでシームレスにマルチタスクを実行できる高機能なフルサイズ キーボードと、立体形状のマウスの組み合わせです。プログラム可能なショートカット機能を搭載し、バッテリーは36か月持続します。[5]

P2723QE

Dellモニターの持続可能性

環境基準

モニターの85%が再生プラスチックで製造されており[6]、ENERGY STAR®やTCO Certified Edgeなどの最新の環境基準に準拠し、EPEAT® Gold[7]に登録されています。

環境に配慮した梱包

Dellのビジネス向けモニターは環境を念頭に置いて設計され、100%リサイクル可能な段ボールに梱包されています。[8]

消費電力の節減

非使用時にモニターを暗くするまたはスリープ モードにするPowerNap[9]、モニター非使用時の消費電力を節減できます。

P シリーズ モニター

P2723QE

Dell プロフェッショナルシリーズ P2723QE 27インチ 4K USB-C HUB モニター仕様詳細

表示サイズ（対角線）	684.70 mm（26.96インチ）
プリセット表示領域（横 X 縦）	596.74 mm x 335.66 mm （23.49インチ x 13.21インチ）
最大プリセット解像度	3,840 x 2,160（60 Hzの場合）
アスペクト比	16:9
画素ピッチ	0.1554 mm x 0.1554 mm
ピクセル/インチ（PPI）	163
輝度	350 cd/m^2（標準）
色彩サポート	色域：sRGB 99%（定格） 色深度：10億7,000万色
コントラスト比	1000:1（定格）
視野角	178°/178°
レスポンス タイム	5 ms（高速モード）、8 ms（通常モード）
パネル タイプ	IPSテクノロジー
モニター画面コーティング	非光沢
バックライト テクノロジー	白色LEDエッジライト システム
COMFORTVIEW PLUSによるフリッカーフリー画面	はい
DELL DISPLAY MANAGERとの互換性	はい
リモート アセット管理	あり（Dellコマンド | モニター使用）
GSA/TAA	はい
サウンドバー（オプション）	SB521AまたはSB522A
コネクター	・1 x DP 1.4（入力）ポート（HDCP 1.4、HDCP 2.3） ・1 x HDMI 2.0ポート（HDCP 1.4、HDCP 2.3） ・1 x USB-C （USB 3.2 Gen 1 (5Gbps)アップストリーム ポート、最大90 Wの電源供給） ・4 x 超高速USB 5Gbps（USB 3.2 Gen1）ダウンストリーム ポート ・1 x LANポート（RJ45）
HDCPサポート	HDMI HDCP 1.4、DP HDCP 1.4
調整機能	高さ調節可能（150 mm） 上下の角度調整（-5～21°） 左右の角度調整（-45 °～45 °） 縦横の回転（-90～90 °）
セキュリティ	セキュリティ ロックスロット（ケーブル ロック別売）
フラット パネル マウント インターフェイス	VESA（100 mm）
AC入力電圧/周波数/電流	AC100 V～240 V/50 Hzまたは60 Hz ± 3 Hz/2.5 A
電力消費（動作時）	0.2 W（オフ モード）[10] 0.2 W（スタンバイ モード）[10] 26 W（オン モード）[10] 169 W（最大）[11]
スタンバイ/スリープ時の電力消費	0.3W未満
高さ（スタンドあり）	535.20 mm（21.07インチ）
幅（スタンド取り付け時）	611.60 mm（24.08インチ）
奥行き（スタンド取り付け時）	185.00 mm（7.28インチ）
重量（パネルのみ - VESAマウントの場合/ケーブルを除く）	約5.05 kg（11.13ポンド）
重量（モニターとケーブル、スタンド装着時）	約7.21 kg（15.90ポンド）
重量（同梱物を含む）	約9.68 kg（21.33ポンド）

P シリーズ モニター

P2723QE

Dell プロフェッショナルシリーズ P2723QE 27インチ 4K USB-C HUB モニター仕様詳細

標準サービス プラン	3年間保証、良品先出しサービスおよび3年間のハードウェア限定保証
オプションのサービス プラン	Dell ProSupport
環境に関する法令等の遵守	· ENERGY STAR®認定モニター · EPEAT®は該当する場合に登録されます。 EPEAT登録の有無は国によって異なります。国別の登録ステータスについては、www.epeat.netをご覧ください。 · RoHS準拠 · TCO CertifiedおよびTCO Certified Edge · BFR/PVC不使用モニター（外付ケーブルを除く） · NFPA 99リーク電流要件に準拠。 · ヒ素使用率0 %のガラス、水銀使用率0 %（パネルのみ）
同梱品	· スタンド付きモニター · 1 x 電源ケーブル · 1 x DisplayPort to DisplayPortケーブル (1.8 m) · 1 x 超高速USB 10Gbps (USB 3.2 Gen2) Type-C to Type-Cアップストリーム ケーブル（C-Cケーブル）(1 m) · 1 x 超高速USB 5Gbps (USB 3.2 Gen1) Type-C to Type-Aアップストリーム ケーブル（C-Aケーブル）(1.8 m) · 1 x ケーブル タイ · クイック セットアップ ガイド · 安全および規制情報

ポートとスロット

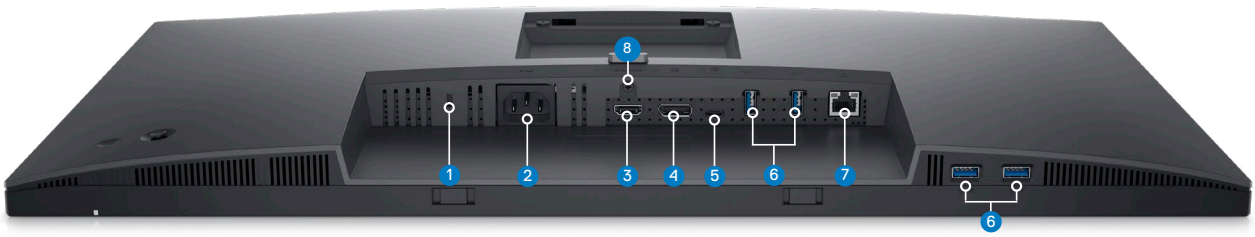

1 セキュリティ ロックスロット***
2 電源コネクター
3 HDMIポート
4 DisplayPort
5 USB-Cアップストリーム ポート
6 4 x 超高速USB 5Gbps (USB 3.2 Gen 1) Type-Aダウンストリーム ポート
7 RJ45ポート
8 スタンド ロック

信頼性

世界第1位のモニター ブランド*である当社は、品質に対する揺るぎない取り組みと最大限の顧客満足度を誇ります。

プレミアム パネル交換

画面上に1つでもドット抜けが見つかった場合、ハードウェア限定保証[13]の期間内であれば、Dellのプレミアム パネル交換[12]により無償でモニターを交換します。

良品先出しサービス

モニターには3年間の良品先出しサービス[14]が付属しているので、交換が必要になった場合、3年間のハードウェア限定保証期間中であれば翌営業日に代替製品が発送されます。[13]

ProSupport

Dell ProSupportオプションにより、24x7体制のスペシャリストによるテクニカル電話サポートにアップグレードできます。[15]

DELL Technologies

* Dellモニターは8年連続（2013年第2四半期～2021年第3四半期）で世界No.1になりました。*出典：IDC Worldwide Quarterly PC Monitor Tracker 2013 Q2 – 2021 Q4 Share by Brand

** Dell USB-CモニターのDell Power Syncは、ノートパソコンのカバーを閉じた状態でもシステムを起動する機能です。現在は、一部のDell製PCでのみ使用できます。この機能の互換性については、お使いのDell製PCを確認してください。

*** Kensingtonセキュリティ スロット™に基づく

1 MACアドレス パススルー機能は、ほとんどのDell製PCシステムでの動作を確認しています。非Dell製のシステムの機能は異なる場合があります。

2 デルが委託した2018年11月のシングル モニター構成の旧型モデルと比較したPrincipled Technologiesレポート「Improve productivity with the new Dell P Series monitors in a dual-display configuration」に基づきます。実際の結果は異なる場合があります。レポート全文：https://www.principledtechnologies.com/Dell/P2419H_monitor_productivity_1118.pdf

3 Dellは、標準のUSB-C仕様およびプロトコルに準拠しています。非Dell製のUSB-Cシステムの機能は異なる場合があります。

4 Dell USB-Cモニターの電源同期機能を使用すると、互換性のあるデル・テクノロジーズ製PCの起動とWake on Demandが可能になります。この機能がサポートされているかどうかについては、お使いのDell製PCを確認してください。

5 使用状況モデルから算出したバッテリー持続時間のDellの分析（2020年11月）に基づきます。結果は、使用状況や動作条件などの要因によって異なります。

6 製品のプラスチック部品の総重量に基づきます。プリント基板、ラベル、ケーブル、コネクター、電子コンポーネント、光学コンポーネント、ESDコンポーネント、EMIコンポーネントの接着剤、コーティングは除きます。

7 EPEATは該当する場合に登録されます。EPEAT登録の有無は国によって異なります。国別の登録ステータスについては、www.epeat.netをご覧ください。

8 Dellのビジネス向けモニター パッケージ（Dシリーズを除く）の外箱/緩衝材と再生ファイバーは、バージンパルプを使用した多層構造の段ボール紙を素材としています。緩衝材とプラスチック製バッグは除きます。

9 Dell Display Managerで有効化されます

10 EU 2019/2021およびEU 2019/2013で定義されています。

11 すべてのUSBポートで最大供給電力を使用した場合の最大輝度およびコントラスト設定

12 Dellデジタル ハイエンド シリーズ、Pシリーズ、およびCシリーズのデスクトップ モニターに適用されます。

13 ハードウェア限定保証についての情報が文書で必要な場合は、Dell USA LPまでお問い合わせください（宛先：Warranties, One Dell Way, Round Rock, TX 78682）。またはhttps://www.dell.com/warrantyをご覧ください。

14 良品先出し: 電話/オンライン診断後に必要と判断されると、ほとんどの場合翌営業日に交換用モニターを配送いたします。配送にかかる日数はお届け場所およびモニターの大きさ（55インチ以上の場合）によって異なります。不良ユニットをご返却いただけない場合は、別途料金が発生します。dell.com/servicecontracts/globalをご覧ください。

15 利用可能なサービスは異なります。詳細については、www.dell.com/supportをご覧ください。一部の国では、地域内のサポートの時間が異なる場合があります。現地の営業時間外のサポートは、現地の言語以外の言語で提供される場合があります。

仕様詳細は、事前の通知なく変更される場合があります。製品の提供状況は国によって異なります。詳細については、Dellの担当者までお問い合わせください。

© 2022 Dell Inc. その関連会社。All rights reserved.（不許複製・禁無断転載）Dell Technologies、Dell、EMC、Dell EMC、ならびにこれらに関連する商標およびDell又はEMCが提供する製品およびサービスにかかる商標はDell Inc.その他の商標は、各社の商標または登録商標です。USB Type-C®およびUSB-C®は、USB Implementers Forumの登録商標です。

DELL Technologies

v.1 01/2022